www.kvjanreitsma.nl

KAATSVERENIGING "JAN REITSMA" PINGJUM

programma 2026



BOUWBEDRIJF

Nieuwenhuis & Bouma BV

Voor al uw:

Nieuwbouw
Verbouw
Renovatie
Bouwmaterialen
VCA gecertificeerd

Mulierlaan 2a • 8749 TA Pingjum
Tel. 0517 - 57 93 30 • Fax 0517 - 57 96 77
info@nieuwenhuis-bouma.nl
www.nieuwenhuis-bouma.nl

Bouwend Nederland
de vereniging van bouw- en infrabedrijven

Kaatsvrienden,

De avonden worden langer, het kwik begint te stijgen en de bomen kleuren groen. De lente is weer begonnen. Na 7 maanden winterstop is dit het startsein om de Penjumer kaatsarena weer onveilig te maken. Weer een seizoen om epische kaatsmomenten (mee) te maken! Ieder op zijn/haar eigen niveau en eigen belevingswereld. Sommige varen op talent, anderen op jarenlange ervaring en weer anderen trainen hard om de kaatssport beter onder de knie te krijgen. Van jonge blommen tot vergane glorie, iedereen is welkom om zijn kunsten weer te komen vertonen.

Naast het sportieve vlak is het sociale aspect minstens zo belangrijk. Samen veldleggen, een bakje in de kantine, keurmeesteren of een drankje op het terras; dat zijn eigenlijk de momenten welke er echt toe doen. Samen herinneringen maken en mooie momenten beleven dat is waar het kaatsen eigenlijk om draait. Om het samen zijn beter te faciliteren is er afgelopen maanden hard gewerkt om de kantine en kleedkamers van een upgrade te voorzien. Trots zijn wij als bestuur op al het werk wat verzet is met behulp van de vele vrijwilligers. Dank hiervoor.

In het bijzonder wil ik Teun en Tsjalling via deze weg bedanken. Zij hebben het bestuur bijgestaan bij het organiseren van bouwactiviteiten, meegedacht in oplossingen en het voortouw genomen bij het uitvoeren van de werkzaamheden. Bouwbedrijf Nieuwenhuis en Bouma mag ook zeker niet vergeten worden, welke vanaf moment één mee heeft gedacht en georganiseerd. Verderop in het programmaboekje meer aandacht voor de verbouwing.

Net zoals tijdens het verbouwen, kunnen wij een kaatsseizoen niet draaien zonder vrijwilligers. Helaas heeft een groot gedeelte van onze jeugdcommissie aangegeven te stoppen. Wij gaan er uiteraard alles aan doen, om ook komend seizoen weer tot een succes te maken voor de jeugd. Waarschijnlijk zal er wel wat meer van de ouders gevraagd worden om dit mogelijk te maken.

Het belooft in ieder geval een mooie seizoen te worden met een goed gevulde kaatsagenda. Vanaf begin mei hopen wij iedereen weer op het veld te mogen verwelkomen; kaatser, vrijwilliger, belangstellende of toevallige voorbijgangers. Tot dan!

Namens het bestuur
Andrys Osinga



Kaatsvereniging “Jan Reitsma” Pingjum

Afdeling K.N.K.B, opgericht in 1896
Secretariaat: Lammert Scheltesstraat 4, 8749 GV Pingjum
E-mail: info@kvjanreitsma.nl
Website: www.kvjanreitsma.nl, beheer: R. Bartels, e-mail: bartelsrah@gmail.com

Samenstelling bestuur (6 personen):

Secretaris:
I. Kuiper
Lammert Scheltesstraat 4, 8749 GV Pingjum, 06-42365452
E-mail: igorkuiper@hotmail.com

Algemene Zaken / Competitie:
A. Osinga
Taede Zijlstrastrjitte 24, 8748 GD Witmarsum, 06-18063974
E-mail: andrysosinga@hotmail.com

Algemene Zaken:
J. Ykema
Burenlaan 36, 8749 GB Pingjum, 06-30445361
E-mail: jesperykema@hotmail.com

H. Brandsma
Taekelaan 4, 8749 TB Pingjum, 06-36271376
E-mail: hpbrandsma@hotmail.com

L. Odinga
Kleine Buren 4, 8749 GJ Pingjum, 06-46671585
E-mail: liekeodinga@gmail.com

E. Sijtsma (aspirant bestuurslid)
Waltingaleane 13, 8749 TH Pingjum, 06-10332071
E-mail: eibert11@hotmail.nl

Extern Penningmeester:
M.J. Postma
Pibemalaan 22, 8749 GS Pingjum, 06-10867615
E-mail: murkjan.postma@outlook.com

Jeugdcommissie: E-mail: jc.kv.jan.reitsma@gmail.com
G. Faber, Lammert Scheltesstraat 5, 8749 GT Pingjum, 0517-579347

Kantinecommissie:
M. Brandsma-Noordmans, Taekelaan 4, 8749 TB Pingjum, 06-14265274
B. Rosendal-Kempenaar, Kerkstraat 29, 8749 GX Pingjum, 06-36230604
A. Koopmans-van der Velde, L. Scheltesstraat 23, 8749 GT Pingjum, 06-46105138

Hoofdklasse KNKB 2025



Gabe-Jan van Popta, Hendrik Kootstra (K) en Johan Sipma

Edelsmederij Elske



Ook ontwerper en maker van de Popta koningsprijs.

- *Kaatsprijzen*
- *Gouden en zilveren sieraden*
- *Sieraden naar eigen ontwerp*
- *Sieraden in uw opdracht*
- *Geboorte / herdenkingslepels*
- *Veranderen trouwring naar fantasiering*

Gilde van Friese goud- en zilversmeden

Edelsmederij Elske
Grote Buren 36
8749 GG Pingjum
Tel.: 0517 - 579602
Bij bezoek graag tel. afspraak

www.edelsmederij-elske.nl

Wedstrijdagenda 2026 KV Jan Reitsma

Vrijdag 1 mei	**Start competitie kaatsen**	Aanvang: 19:15
Donderdag 14 mei	**Hemelvaartpartij** (+ opening kantine)	Aanvang: 11:00
Zondag 24 mei	**KNKB meisjes A+B klasse**	Aanvang: 10:00
Zaterdag 30 mei	**Federatie jeugd**	Aanvang: 13:00
Zondag 7 juni	**Straatkaatsen (LS straat of Grote Buren)**	Aanvang: 11:00
Zaterdag 13 juni	**Eerste ledenpartij**	Aanvang: 11:00
Vrijdag 26 juni	**Nachtkaatsen**	Aanvang: 20:00
Zaterdag 4 juli	**Speciale LP: pearkekeatsen**	Aanvang: 11:00
Zondag 5 juli	**P.B. van Popta partij KNKB jongens A+B klasse**	Aanvang: 10:00
Zaterdag 11 juli	**Gezamenlijke ledenpartij** te Witmarsum	Aanvang: 11:00
Zaterdag 8 augustus	**Heren 50+ A+B klasse**	Aanvang: 10:00
Zaterdag 29 augustus	**Lyts Penjumer Merke**	Aanvang: 11:00
Zaterdag 5 september	**Penjumer Merke ledenpartij**	Aanvang: 10:00*
Zondag 6 september	**KNKB Heren hoofdklasse VF**	Aanvang: 12:00

*Let op: aanvangstijd kan afwijken, eventueel wordt hier na de loting over gecommuniceerd

Volg ons ook op **Facebook**





dames | heren
UP TO DATE

Arumerweg 16
8748AD Witmarsum
Tel: 0517-531390





Ledenpartijen, Competitie en Training

Ledenpartijen:

Je kunt je opgeven voor de ledenpartijen tot de woensdag voor de wedstrijd om 20.00 uur. Voor de Hemelvaartpartij is de deadline de maandag ervoor om 20.00 uur. Opgeven kan via een bestuurslid, de opgavelijst in de kantine of per e-mail naar **info@kvjanreitsma.nl** (let op: zorg voor een bevestgingsmail). De kosten bedragen € 5,00 per wedstrijd.

Competitie:

Het competitie kaatsen begint weer op **vrijdag 1 mei om 19.15 uur**. Je kunt je op de competitie avond aanmelden bij de kantine. Iedereen van 14 jaar en ouder kan meedoen, ongeacht je sportieve niveau. Kom gerust een keer meedoen! De kosten voor het hele seizoen zijn € 5,00. We hopen je daar te zien!

Training:

Voor de jeugd worden trainingen georganiseerd door de Jeugdcommissie. Mocht jij nu ook behoefte hebben om zelf (met vrienden) te trainen én gebruik willen maken van het kaatskanon, kaatslijnen of ander materiaal? Neem dan contact op met een bestuurslid voor de sleutel van de garage.

Laten we er samen weer een sportief en mooi seizoen van maken!!

Belangrijke data:

19-09-2026	Vrijwilligersmiddag	16:00 uur	Kaatsveld kantine
12-02-2027	Kaarten/sjoelen	20.00 uur	Dorpshuis 'De Nije Bân'
05-03-2027	Alg. ledenvergadering	20.00 uur	Dorpshuis 'De Nije Bân'





BEUKER EVENTS
VERHUUR • EVENEMENTEN • VERKOOP

Beuker Events
Verhuurt alles om uw feest compleet te maken!
www.beukerevents.nl tel. 0631973232

Keurmeesters indeling 2026

Het is weer zover, het seizoen 2026 zit er weer aan te komen. We willen jullie bedanken voor de inzet van vorig jaar!
Ook dit jaar zijn ons weer K.N.K.B. wedstrijden toegewezen, we doen wederom een beroep op jullie om alles zo soepel mogelijk te laten verlopen. Zonder jullie hulp is het niet mogelijk om deze wedstrijden te organiseren.
Als u staat ingedeeld op een datum welke u niet past, probeer dan **zelf** te ruilen met iemand anders. Wij proberen het voor u weer zo aantrekkelijk mogelijk te maken, met broodjes, soep en koffie. Verder verzoeken wij u om een kwartier voor aanvang van de wedstrijd op het veld aanwezig te zijn.
Tot ziens op het veld!

Zaterdag 24 mei: KNKB meisjes A & B klasse aanvang: 10.00 uur
Chris Anema, Oebele Haakma, Durk S. Hilarides, Paul Jongstra, Sjoerd Atze de Jong, Arjan Lok, Hedwich Lok, Ires Lok, Esther Mollema, David Mollema, Mirjam Mollema, Henk Mulder, Auke Odinga, Gosse Pieter Reitsma, Tsjalling Douwe Reitsma, Tjerk Postma, Marije van Schaik, Isa Siemensma, Frank vd Wetering, Gerben de Witte en Tsjamke de Witte.

Zondag 5 juli: KNKB jongens A & B klasse – P.B. van Popta partij aanvang: 10.00 uur
Steven Akker, Yeb Andela, Tim Bartels, Sjoerd vd Berg, Johannes de Best, Ebe Brander, Marije Brandsma, Sybren Bruinsma, Rinse Cuperus, Justin van Dijk, André Dijkstra, Keimpe Dijkstra, Jan Geert Dijkstra, Sander Elgersma, Jan Faber, Bauke Folkertsma, Theun Folkertsma, Astrid van Hettema, Bennie Hof, Catrien Hof, Jan Hof, Jelle de Hoop, Thijs Houtsma, Reinder Huisman, Coby de Jong, Lisa de Jong, Michiel de Jong, Henk Nesse, Steven Nesse, Michel Nesse, Albert Reinsma, Gosse Reitsma, Rene Sijbesma, Eibert Tigchelaar, Jappie Tigchelaar, Melvin Tolsma, Pepijn Tolsma, Jouke Visser, Jan Wierda, Anne Wind en Johan van Ys.

Zaterdag 8 augustus: KNKB heren 50+ A & B klasse aanvang: 10.00 uur
Nynke Agema, Rick Alberda, Michel Dil, Douwe Faber, Tjalling Feenstra, Jelmar Gerritsma, Gerrit Harm Folkertsma, Hidde Folkertsma, Anouk van 't Hoff, Andrea de Jong, Ria de Jong, Marianne Reitsma, Marrit Rijpstra, Eibert Sijtsma, Boudewijn Tulen, Johan Visser, Brian Zeilmaker, Willem Zeilmaker en Tymo Zijlstra.

Voor de Heren Hoofdklasse partij op 6 september (de Merke) zullen de leden nog persoonlijk worden benaderd en gevraagd om als keurmeester te fungeren op deze dag.

INA
MATT

ÛNTWERPSTUDIO FAN IT NOARDEN!

WY ÛNTWERPE IT YNTERIEUR FAN HUZEN, KANTOAREN, WINKELS EN LOGO & IDENTITY FOAR BEDRUIWEN.

BIST OP SYK NEI ADVYS OF IN MOAI ÛNTWERP. DAN BIST BY ÚS OP IT JUSTE ADRES, DE RIEGEWEI 12A IN PINGJUM.

KOM RIS DEL!

WWW.INA-MATT.COM



INAMATT • RIEGEWEG 12A PINGJUM • INFO@INA-MATT.COM • +31517 579717

Federatie Wunseradiel-Bolsward-Workum
Programma 2026

Jeugdwedstrijden:

Welpen/pupillen/schooljeugd/jongens/meisjes
(aanvang 10.00 uur tenzij anders vermeld):

za. 2 mei	: Lollum	**aanvang 13.00 uur**
za. 9 mei	: Hartwerd(geen jongens/meisjes)	**aanvang 13.00 uur**
za. 16 mei	: Makkum	**aanvang 13.00 uur**
wo. 20 mei	: Bolsward (voorronde P.S.K.)	**aanvang 13.00 uur**
za. 23 mei	: Kimswerd	**aanvang 13.00 uur**
za. 30 mei	: **Pingjum**	**aanvang 13.00 uur**
vr. 5 juni	: Goënga (afdelingswedstrijd)	**aanvang 16.00 uur**
za. 6 juni	: Bolsward	**aanvang 13.00 uur**
za. 13 juni	: Schettens (geen jongens/meisjes)	
za. 20 juni	: Scharnegoutum (regiowedstrijd)	
za. 27 juni	: Witmarsum	
za. 4 juli	: Workum (geen jongens/meisjes)	
za. 11 juli	: Arum	
za. 25 juli	: Exmorra	
za. 8 aug.	: Makkum (wedstrijd op het kaatsveld te Cornwerd) (geen jongens/meisjes)	
za. 15 aug.	: **Pingjum** (wedstrijd op het kaatsveld te Zurich) (geen jongens/meisjes)	
za. 22 aug.	: Burgwerd	
za. 29 aug.	: Exmorra (slotwedstrijd)	**aanvang 13.00 uur**



RUDEBO

Tuinhout – Bestrating – Doe-het-zelf



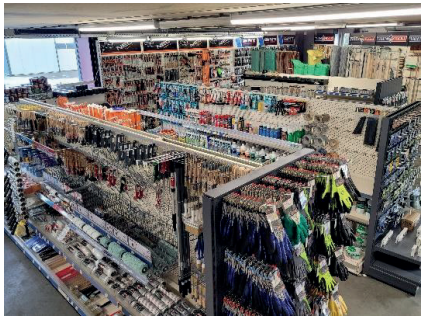

Tuinplanken
Vlonderplanken
Palen
Schuttingen
Opsluitbanden
Tegels
Stapelblokken
Tuingereedschap
Machineverhuur
PVC
IJzerwaren
Schroeven
Kit
Verf

En nog veel meer...

It Gruthof 2C
8754 GZ Makkum
0515 – 23 08 03
info@rudebo.nl







De Jeugd

Goed nieuws! We hebben een nieuwe trainer gevonden en dat is Michiel de Jong. Hij komt uit Witmarsum en kaatst ook regelmatig mee met de ledenpartijen in Pingjum. Een ervaren trainer die in de omringende dorpen al jaren training heeft gegeven.

Trainingsdagen

De trainingsavond is door de beschikbaarheid van de nieuwe trainer verplaatst naar de maandag. Op **maandag 13 april** beginnen we met trainen op het veld!
Daarna hebben we training op:

- 20 april (en op 27 april; Koningsdag) en 4 mei (Dodenherdenking; geen training).
- 11 en 18 mei (op 25 mei (Pinksteren; geen training).
- 1, 8, 15, 22 en 29 juni. Daarna begint de zomervakantie.

Trainingstijden

De jongste jeugd (dat zijn de Kabouters en Welpen) trainen van 18.30 - 19.30 uur. De oudste jeugd (vanaf Pupillen) trainen van 19.30 - 20.30 uur.

Zorg ervoor dat je in ieder geval 5 minuten van tevoren aanwezig bent. Zodat we niet op jou te hoeven wachten.

Categorieën

In onderstaande tabel zie je in welke categorie je valt.

Categorie	Leeftijd op 31 dec 2025	Geboortejaar
Kabouters	6, 7 en 8 jaar	2017, 2018, 2019
Welpen	9 en 10 jaar	2015, 2016
Pupillen	11 en 12 jaar	2013, 2014
Schooljeugd	13 en 14 jaar	2011, 2012
Jongens/meisjes	15, 16 en 17 jaar	2008, 2009, 2010

Competitie

Op de vrijdagavond hebben we, net als de senioren, onze competitie (vanaf welpen).
We starten met de competitie op **vrijdag 1 mei** en verwachten de jeugd dan om **19.00 uur** op het kaatsveld. De parturen worden dan gemaakt en de jeugd zal dan 1 wedstrijd spelen.

Belangrijk wees op tijd en ruim met zijn allen na de tijd het veld op!

Contributie en lidmaatschap

Iedereen geboren vóór 1 januari 2017 kan jeugdlid worden van KV Jan Reitsma. De contributie voor jeugdleden bedraagt € 15,00 per jaar.

Voor de Kabouters (geboren na 1 januari 2017) vragen we een bijdrage van € 5,00 per jaar.

Graag overmaken op **NL11RABO 0101266014**.
t.n.v. KV Jan Reitsma o.v.v. naam en contributie.

Het lidmaatschap kan alleen schriftelijk opgezegd worden voor 1 januari van het komend sportjaar bij de JC via e-mailadres:

jc.kv.jan.reitsma@gmail.com

Federatiekaatsen WBW

In dit boekje staat de lijst met data van de Federatie partijen. Dit is bijna elke zaterdag tot de zomervakantie. Het afgelopen seizoen is een grote groep jeugd op pad geweest naar deze wedstrijden, blijf dat vooral met zijn allen doen! Het is leuk, leerzaam en je ontmoet andere kaatsers. Het zijn Door Elkaar Loten (DEL) wedstrijden, hierdoor kom je bij andere kaatsers te zitten en wie weet neem je op een zaterdag een mooie prijs mee naar huis.
Let op: zaterdag 30 mei is de Federatie wedstrijd in Pingjum, zorg dat je er dan in ieder geval bij bent!

Opgave

Op de website **https://federatiewbw.nl** staat alle informatie over deze wedstrijden. Belangrijk is dat de jeugd word opgegeven door hun ouders via de website van de KNKB (**https://www.knkb.nl/wedstrijden**). Dit moet voor dinsdagavond 19.59 uur worden gedaan. De kosten zijn € 4,00 per deelnemer en moet je direct bij de aanmelding betalen.

Tenue

Voor deze wedstrijden heeft de kaatsvereniging van Pingjum shirts aangeschaft. Deze mag je lenen van de vereniging en kan je afhalen bij Lieke Odinga. Zelf moet je zorgen voor een zwarte korte broek. Mochten er vragen zijn over Federatie of KNKB-wedstrijden vraag de trainer of het bestuur.



Hulp bij ledenpartijen

Ook dit jaar hebben wij de hulp van de ouders weer nodig bij de wedstrijden. Hiervoor is een schema gemaakt met indeling van de ouders. Als je bent ingedeeld, graag 20 minuten voor aanvang van de wedstrijd aanwezig zijn. Mocht je niet kunnen, zorg dan zelf voor vervanging of ruil met een andere ouder.

Datum	Partij	Aanvang	Ouders die helpen
Donderdag 14 mei Vanaf kabouters	**Hemelvaartpartij**	11.00 uur	**Boonstra, Giliam, Haitsma, Koopman, Piller**
Zaterdag 30 mei Vanaf welpen	**Federatiewedstrijd**	13.00 uur	**Wedstrijdbegeleiders worden gezocht!**
Zondag 7 juni Vanaf welpen	**Straatkaatsen**	11.00 uur	**Van 't Hoff, Hilarides, Nota, De Vries**
Zaterdag 13 juni Vanaf kabouters	**Ledenpartij**	11.00 uur	**Boonstra, Koopmans, Giliam, Lautenbag**
Zaterdag 11 juli Vanaf kabouters	**Gezamenlijke ledenpartij in Witmarsum**	11.00 uur	**Hulp is altijd welkom!**
Zaterdag 29 aug. Vanaf kabouters	**Lyts Penjumer Merke**	11.00 uur	**Van 't Hoff, Faber, Elgersma, Koopmans**
Zaterdag 5 sept. Vanaf kabouters	**Penjumer Merke**	volgt	**Boersma, De Vries, Koopman, Hoekstra, De Boer, Haitsma**

Opgave voor de ledenpartijen dit jaar via de mail:
jc.kv.jan.reitsma@gmail.com
Of via het bestuur.

Zoals bij u bekend hebben wij een kleine bezetting van de jeugdcommissie. Daarom hopen we aankomend seizoen nieuwe mensen te mogen verwelkomen. Zodat vragen of hulp ook met hun afgestemd kunnen worden.

Namens bestuur en de jeugdcommissie,
Gerrit Faber



Sponsorclub de Bân

Sinds 1999 zorgt de geweldige sponsorclub ‘De Bân’ voor het prijzengeld van de Heren Hoofdklassepartij in Pingjum! Met ruim 30 enthousiaste leden die elk jaar minimaal € 45,00 doneren, maken we dit evenement mogelijk.

En dat is nog niet alles! Als lid ontvang je maar liefst 2 toegangskaarten en een VIP-behandeling op ons terras. Geniet van een fantastische middag vol plezier, met bediening, kaatsen en gezelligheid met (oud) Pingjumers!

Meld je snel aan bij Paulus en Cobi Groenendijk of een bestuurslid en maak deel uit van deze geweldige ervaring. We kijken ernaar uit je te verwelkomen op zondag 6 september 2026 bij de Bân!

Merke 2025



Heren A
Sjoerd Atze de Jong, André Dijkstra (K), Hidde Folkertsma

Kantinediensten 2026

Ook in het nieuwe seizoen doet de kaatsvereniging een beroep op de vrijwilligers om de kantine draaiende te houden.

Er is opnieuw dit jaar een onderverdeling gemaakt in een bardienst en een schoonmaakdienst. Op elke wedstrijddag en tijdens de vrijdagavond-competitie blijft één bestuurslid eindverantwoordelijk tot het sluiten van de kantine.

De kantinedienst begint een half uur voor aanvang van de wedstrijd.

De aparte schoonmaakdienst zal in principe om **19.00 uur** op de **maandagavond** na de wedstrijd gedraaid worden of in onderling overleg op een ander tijdstip. Dit seizoen is de kantinecommissie niet meer aanwezig op de schoonmaakavond. Voor het schoonmaken kan de **sleutel** van de kantine **tussen 19.00 uur en 19.30 uur** worden opgehaald bij **Attje Koopmans-van der Velde, Lammert Scheltesstraat 23 (06-46105138)**. In de kantine ligt een uitleg van de schoonmaakwerkzaamheden. Graag na het schoonmaken de sleutel weer terugbrengen (mag door de brievenbus).

Het is belangrijk dat wanneer iemand verhinderd is, hij of zij zelf de kantinedienst ruilt met een andere vrijwilliger.

sprikkeurs
administratie- en belastingadviesburo

- Belastingzaken
- Administratieve dienstverlening
- Jaarrekeningen
- Financiële adviezen
- Bemiddeling aan- en verkoop onroerend goed

Molenweg 23
8748 BL Witmarsum

e-mail: info@sprikkeurs.nl

Kantinerooster 2026

Donderdag 14 mei	10.30 – 14.00 u	Nynke Visser – Anna de Vries
	14.00 – 18.00 u	Yvonne Sieswerda – Yneke Terpstra
Zondag 24 mei	09.30 – 13.30 u	Jenkelien Reinsma – Sanne van Dijk
	13.30 – 18.00 u	Marjan Elgersma – Froukje Heslinga
Zaterdag 30 mei	12.30 – 15.00 u	Rikst Odinga – Jinke Heslinga
	15.00 – 18.00 u	Anne Meike Molenmaker – Feikje Folkertsma
Zaterdag 13 juni	10.30 – 14.00 u	Otje Schippers – Sjoukje van ‘t Hoff
	14.00 – 18.00 u	Sam Dil – Jannie Tigchelaar
Zaterdag 4 juli	10.30 – 14.00 u	Marc de Groot – Irma Folkertsma
	14.00 – 18.00 u	Karin Adema – Yvonne Sieswerda
Zondag 5 juli	09.30 – 13.30 u	Jeltina Sieswerda – Geartsje Stegenga
	13.30 – 18.00 u	Marieke Osinga – Attje Koopmans
Zaterdag 8 aug.	09.30 – 13.30 u	Rikst Odinga – Yvonne Sieperda
	13.30 – 18.00 u	Feikje Folkertsma – Lotje Arensman
Zaterdag 29 aug.	10.30 – 14.00 u	Hilly van der Meer – Ria de Jong
	14.00 – 18.00 u	Otje Schippers – Jeltina Sieswerda

Schoonmaakrooster 2026

Vrijdag 15 mei	10.00 u	Het bestuur
Dinsdag 26 mei	19.00 u	Nynke Arendz – Anna Brandsma
Maandag 1 juni	19.00 u	Anna Brandsma – Jannie Tigchelaar
Maandag 15 juni	19.00 u	Blanche Rosendal – Joukje Lolkema
Maandag 6 juli	19.00 u	Karin Adema – Marieke Osinga
Maandag 10 aug.	19.00 u	Coby de Jong – Nynke Arendz
Maandag 31 aug.	19.00 u	Sjoukje van ’t Hoff – Sam Dil

Contributie

De contributie bedraagt:	€ 30,00 senioren	€ 15,00 jeugd
Inleg ledenpartijen:	€ 5,00 senioren	€ 2,00 jeugd

Het lidmaatschap kan alleen schriftelijk opgezegd worden voor 1 januari van het nieuwe seizoen bij het bestuur. Bij latere opzegging zal het bestuur slechts bij buitengewone omstandigheden anders besluiten.

Het is belangrijk dat u bij adreswijzigingen ons op tijd informeert!

Contributie kan overgemaakt worden op IBAN nummer:
NL11 RABO 0101 2660 14 ten name van **KV Jan Reitsma te Pingjum**

De meeste leden hebben de kaatsvereniging gemachtigd om de contributie automatisch te incasseren. Dit zal per 1 mei plaatsvinden. Heeft u nog geen automatische incasso, dan kunt u contact opnemen met M.J. Postma (tel. 06 10867615).

Bij dit boekje zit uw ledenkaart. Deze ledenkaart is persoonsgebonden, waarmee u gratis toegang krijgt tot de Heren Hoofdklassepartij op zondag 6 september 2026. Alleen degene wiens naam op de kaart vermeld staat, heeft toegang tot de Hoofdklassepartij!

Aangifte voor KNKB wedstrijden:

Aanmelding gaat uitsluitend via de website van de KNKB, de kaatsers dienen zichzelf op te geven via **www.knkb.nl** Daar kun je jezelf voor een wedstrijd aanmelden bij 'wedstrijdagenda'. Door het bondsnummer en de geboortedatum in te vullen, wordt je automatisch aangemeld bij de KNKB en zie je direct dat je op de lijst staat.

Voor alle wedstrijden van vrij/za/zo/ma moet je jezelf voor dinsdagavond 20.00 uur opgeven en voor wedstrijden op di/wo/do voor de zaterdagavond 20.00 uur.

De loting wordt door de KNKB gedaan en wordt na de loting op de KNKB site geplaatst. (Op de website van de KNKB is ook een duidelijke handleiding voor het aangifteprocedure aanwezig).

De aangifte van de afdelingsparturen wordt door de secretaris van de vereniging gedaan. Stem dit wel ruim op tijd af met de secretaris.

Groot onderhoud

De kaatskantine is circa 30 jaar geleden gebouwd. De kleedboxen stonden er toen al, deze zouden al 40 jaar oud zijn. Daarom dat 2 jaar geleden is besloten om een onderhoudsplan op te zetten.



We begonnen met een offerte voor vervanging van het dak van de kleedboxen en eindigden met een raming voor een volledige renovatie. Deze raming was voor ons de basis om subsidies mee aan te vragen en dat hebben we vorig jaar gedaan.

Vanuit het Iepen Mienskipsfûns, Dorpsmolen Pingjum, Stichting tot Nut, P.W. Janssens Friesche Stichting, Gebiedsfonds Nij Hiddum Houw, Rabobank Coörperatiefonds, Stichting Bolsward-Dronrijp en Juckema Siderius Fonds is een financiële toezegging gedaan.

Daarom is na het kaatsseizoen gestart met een grote groep vrijwilligers onder de bevlogen leiding van de bouwcommissie. Zodat een waslijst aan werkzaamheden is uitgevoerd. Het is te veel om op te noemen, daarom een beknopt overzicht!

Als bestuur zijn wij dankbaar en blij met al deze werkzaamheden die zijn uitgevoerd. Hiervoor willen we iedereen bedanken die ons hierin heeft gesteund. Bij de Hemelvaartpartij op donderdag 14 mei willen we dit gezamenlijk openen en hopen jullie hierbij te zien!

Uitgevoerde werkzaamheden:

Betegelen kleedboxen en WC's, herstellen en reinigen waterafvoer, vervangen glaslatten, sanitair, zinken goten, dak kleedboxen en garagedeur, led verlichting aanbrengen, gietvloer in kleedboxen en verven, verven en verven!

Merke 2025



Heren B
Paul Jongstra, Pepijn Tolsma (K), Gerben de Witte



Heren 50+
Johan Visser, Thijs Houtsma (K), Jan Faber



Dames
Lieke Odinga (K) en Attje Koopmans



Oudste jeugd
Sara Piller

Merke 2025



Welpen meisjes
Esmee Hoekstra



Welpen jongens
Dean Boonstra



Kabouters:
Mats Boonstra en Tim Lautenbag

Loonbedrijf & Kraanverhuur

Klaas Haitsma



Pingjumerstraat 26 I 8748 BN Witmarsum
e-mail: info@haitsmawitmarsum.nl
Telefoon (0517) 531388 I www.haitsmawitmarsum.nl